MAPA DO CELÓW PROJEKTOWYCH

skala 1 : 500
woj. dolnośląskie
powiat: Jelenia Góra
gmina : M. Jelenia Góra
jedn.ewid. : 026101_1, M. Jelenia Góra
obręb : 0020, Jelenia Góra–3
działka; 908
ulica: Spółdzielcza
sekcja : 5.143.27.01.4.2
Identyfikator: RGD.6640.574.2019
układ współrzędnych: "2000"
poziom odniesienia: "Kronsztadt 86"

zakres opracowania

mapa aktualna w zakresie opracowania
Mapa może służyć dla celów sporządzania projektów technicznych uzgodnianych w ZUDP.
Nie wyklucza się istnienia w terenie urządzeń podziemnych nie wykazanych na niniejszej mapie, które nie były zgłoszone do inwentaryzacji lub o których brak jest informacji w instytucjach branżowych.
KW nie badano.

wykonał: 13.09.2019

USŁUGI GEODEZYJNO-KARTOGRAFICZNE
„MAKRO-GEO" s.c.
Radosław Roszak, Krzysztof Kuryło
ul. Kiepury 26/30, 58-506 Jelenia Góra
tel./fax 75 75 42 750
tel. kom. 603 585 504, 607 604 594
NIP 611-23-74-223 Regon 230913656
GEODETA UPRAWNIONY
mgr inż. Krzysztof Kuryło
nr uprawnień 16411

Poświadcza się, że niniejszy dokument został opracowany w wyniku prac geodezyjnych i kartograficznych, których rezultaty zawiera operat techniczny wpisany do ewidencji materiałów państwowego zasobu geodezyjnego i kartograficznego.

Organ prowadzący państwowy zasób geodezyjny i kartograficzny	Prezydent Miasta Jeleniej Góry
Identyfikator ewidencyjny materiału zasobu - operatu technicznego	P.0261.2019.615
Data wpisania operatu technicznego do ewidencji materiałów zasobu	17.09.2019r.
Imię, nazwisko i podpis osoby reprezentującej organ	

Z up. Prezydenta Miasta
Jan Jamer
STARSZY GEODETA

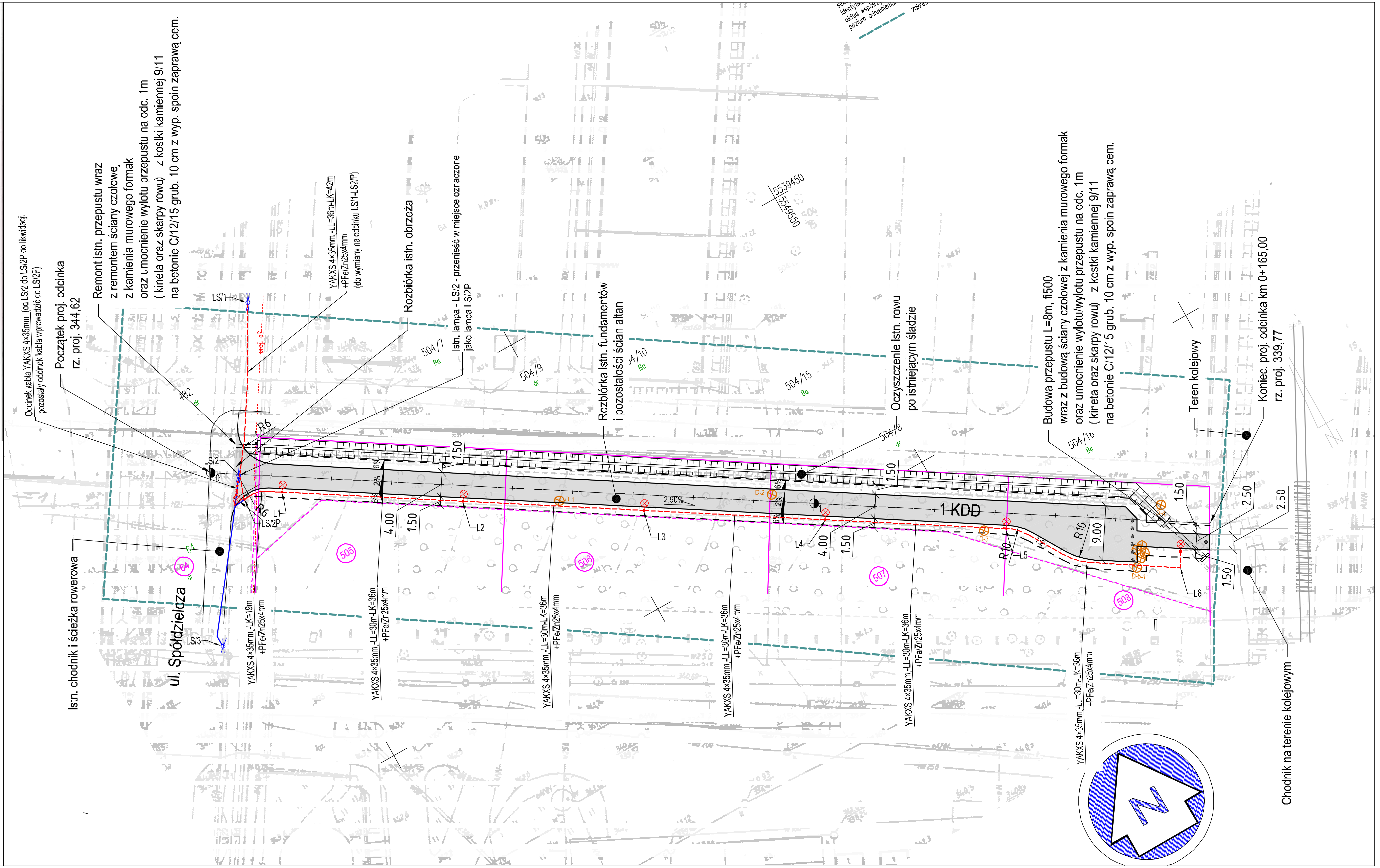

PROJEKT ZAGOSPODAROWANIA TERENU

Budowa dojścia do przystanku kolejowego "Spółdzielcza" w Jeleniej Górze od strony ul. Spółdzielczej

SKALA RYSUNKU 1:500

LEGENDA:

- Geodezyjne granice działek
- Geodezyjne granice działek w trakcie podziału
- Krawędź pobocza
- Krawężnik betonowy najazdowy 15x22
- Projektowana nawierzchnia z mieszanki mineralno-asfaltowej
- Projektowana oś
- Skarpa rowu 1:1,5
- Remontowany/budowany przepust
- Istn. kabel zasilający
- Lampa oświetleniowa wraz z kablem zasilającym
- Projektowana balustrada U-11a na przepuście
- Drzewo do wycinki
- Słupek blokujący U-12c

DRZEWA DO WYCINKI:

D1 - klon, obwód: 48 cm i 42 cm
D2 - brzoza, obwód: 45 cm
D3 - klon, obwód: 95 cm, 69 cm, 100 cm, 80 cm, 40 cm, 98 cm, 63 cm, 33 cm
D4 - brzoza, obwód: 55 cm
D5-11:
- wierzba, obwód: 70 cm
- brzoza, obwód: 65 cm
- brzoza, obwód: 93 cm
- brzoza, obwód: 63 cm
- brzoza, obwód: 72 cm
- brzoza, obwód: 113 cm
- brzoza, obwód: 74 cm

Na podstawie § 8, ust. 1 Rozp. w sprawie szczegółowego zakresu i formy projektu budowlanego poświadczam za zgodność z oryginałem kopię mapy do celów projektowych

....
Bartosz Wójciakowski

Zakład Inżynierii Lądowej i Wodnej AB-Projekt
ul. Malinnik 2A/9, 58-560 Jelenia Góra
tel.: 601-460-919, e-mail: ziliw.ab.projekt@gmail.com
NIP: 611-223-63-66, REGON: 020867887
Credit Agricole Nr: 09-1940-1076-3080-5446-0000-0000

Temat opracowania:	Budowa dojścia do przystanku kolejowego "Spółdzielcza" w Jeleniej Górze od strony ul. Spółdzielczej			
Lokalizacja:	Jelenia Góra, ul. Spółdzielcza			
Inwestor:	Miasto Jelenia Góra Plac Ratuszowy 58, 58-500 Jelenia Góra			
Projektant: branża drogowa	mgr inż. Bartosz Wójciakowski	Podpis:		
Projektant: branża sanitarna		Podpis:		
Projektant: branża elektryczna	inż. Henryk Spychalski	Podpis:		
Rysunek:	Projekt zagospodarowania terenu	Skala rysunku: 1:500	Data: 05.08.2019 r.	Numer rysunku: 2
Stadium:	Projekt budowlany			